

大新生殖中心

Dashin Reproductive Center

大新妇产科诊所成立于2013年8月1日，陈志宏院长拥有20多年丰富的生殖医疗治疗经验
成立迄今，带领专业医疗团队，以专业、精准、量身打造的助孕治疗方式



院长的话



「大新」这个词在中文中与「大心」同音，我们将其命名为「大新生殖中心」代表我们提供生殖医疗技术和温暖的氛围，在这里人们可以轻松咨询而无压力。每个人都有不同的困扰，通过了解各位的情况来客制化治疗计划。我们很乐意帮助您们建立一个完整的家庭。

陈志宏

院长



医师介绍

帮助你们共同解决问题的团队
轻松无压力的咨询·个人化及弹性化的精准疗程



陈志宏
院长



谢温国
副院长



谢昌兴
医师



杨登和
免疫专科医师

— 高科技 生殖实验室

实验室使用全球市占率第一的丹麦进口培养箱K-system以及日本进口Astec培养箱，双线培养系统提供胚胎最安全优质的生长环境。胚胎受精时使用纺锤体辨识技术确保卵子安全，搭配玻璃化冷冻以及胚胎雷射辅助孵化系统，并升级第三代试管PGT-A提供长期稳定高怀孕率!高活产率!



大新胚胎团队皆为国立大学研究所毕业专业人员，累积18年以上临床胚胎培养经验，每年皆达到国健署高活产率标准，已被核定为国内生殖技术人员训练机构。

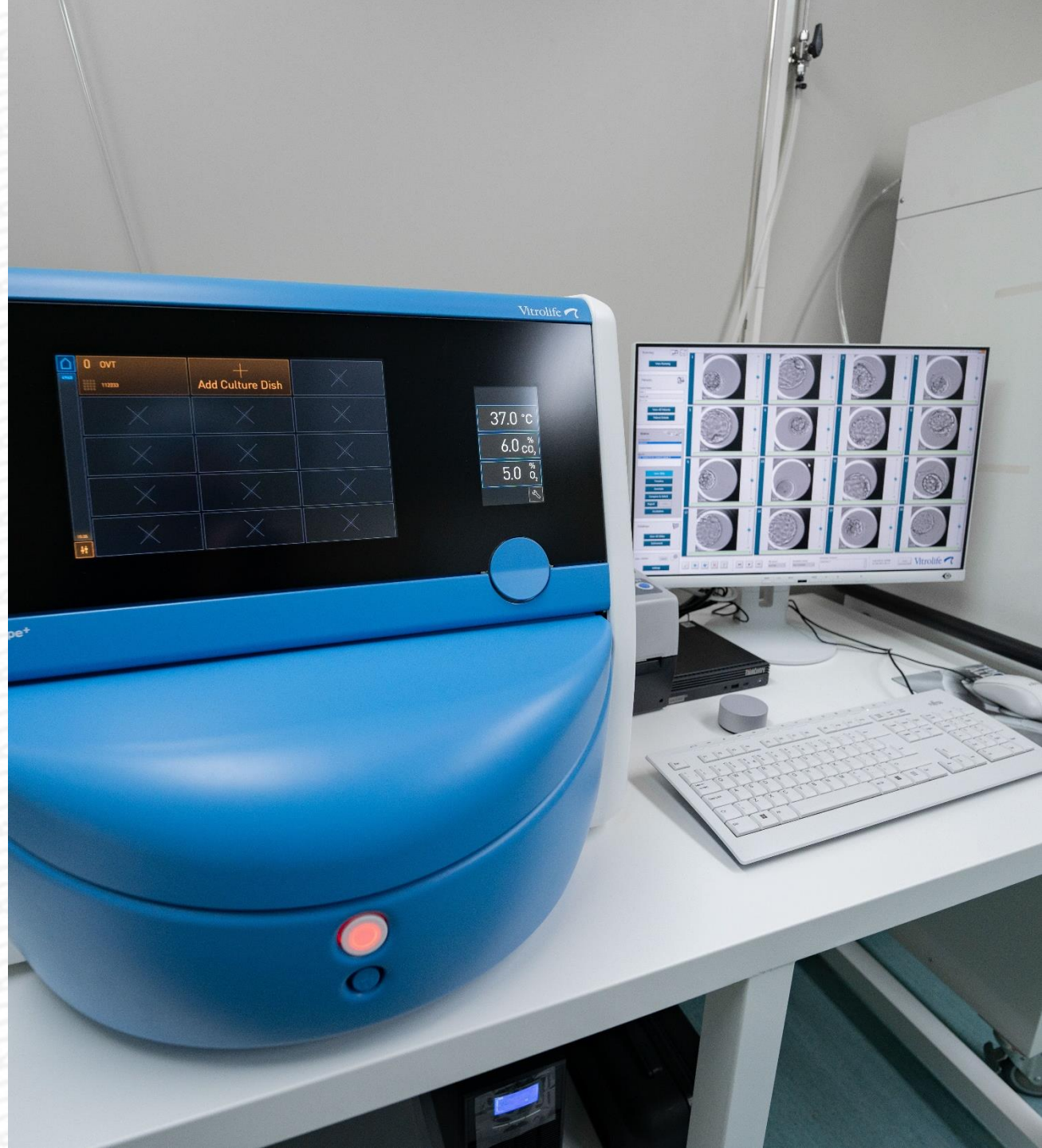

— 咨询中心

我们将为每个人制定适合他们的怀孕计划，并详细解释疗程及流程的步骤。

在大新，我们拥有经过台湾国民健康福利局认可的不孕症治疗咨询师，并且提供与不孕症相关的咨询服务。

我们严格遵守个人资料的严格管理制度，确保在不孕问题咨询过程中个人信息的隐私。



治疗内容



- 卵子提供
- 精子提供



- 着床前基因筛检
(NGS PGT-A)
- 着床前基因诊断
PGT-M

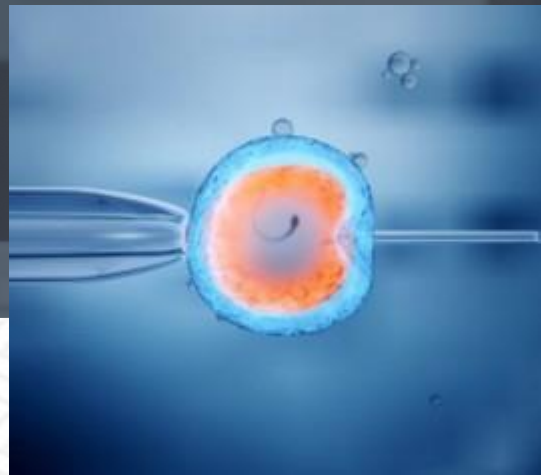

- ERA (子宫内膜容受性检测)
- 第三代试管



- 冷冻卵子

冻卵事前准备

医疗签证准备 (大陆人士需要*)
流程约1~2个月

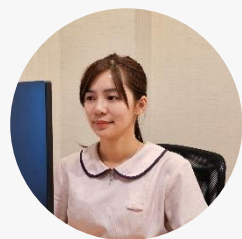

1. 医疗签证办理教学

利用Line或Wechat联络我们，我们有专员会指导您该填写那些档案

签证办理费为15000台币，该疗程只收费一次。



2. 结婚证书公证

持结婚证书于大陆当地公证处办理公证，请该公证处直接将副本寄到台湾海基会。办理完之后，请与我们联系。



3. 邮寄文件

将结婚证书正本寄到大新妇产科诊所
408台中市南屯区大进街449号。



4. 申请入台审批

申请者取得中华民国台湾区入出境许可证后需在大陆地区的公安机关办理赴台审批，通过后即可凭许可证正本(医疗签证)来台接受疗程。

冷冻卵子

专人解释流程, 客制化疗程时间

时间充裕者, 可选择逗留2星期, 直至完成取卵程序并完成付款后, 即可回国。

费用已包含首半年卵子冷冻费(由取卵日起计算)

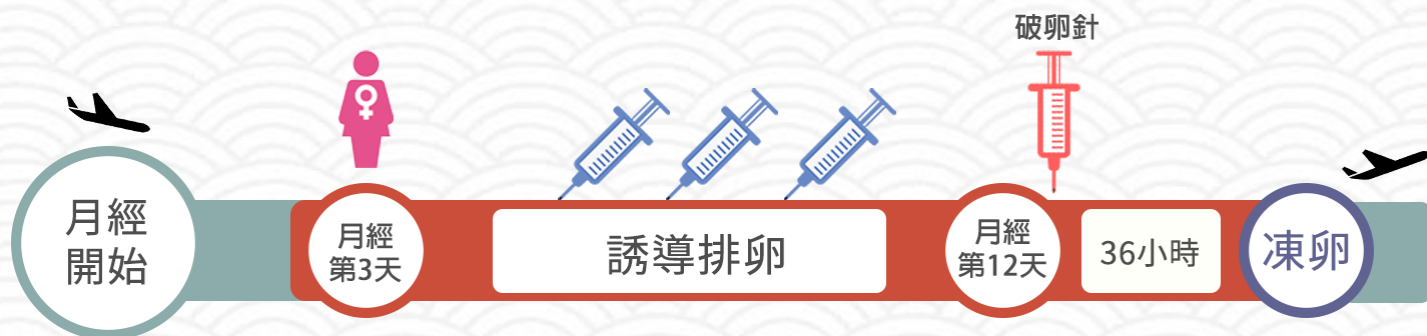

步骤1：月经开始后的第3天：前来就诊并进行诱导排卵。

步骤2：月经开始后的第11至12天，施打破卵针

步骤3：月经开始后的第13至14天：进行取卵手术。



冻卵费用说明

100,000~120,000 台币 包含以下内容

诱导排卵及取卵

身体检查评估费、排卵针剂/药物、卵子监测费用

麻醉、卵子找寻、取卵手术

其他项目

VIP项目管理服务、绿色通道医师看诊、加赠精/卵/胚胎保存费(半年)

* 往后每年续冻费为 7200 NTD/年



常见问题

■ 关于付款

付款怎么付?

	金额前50%	金额后50%
A	第一趟以信用卡或现金支付 (VISA, Master Card, JCB)	第一趟来台后两周内 以国际汇款付清
B	第一趟来台以现金全部支付	





— 常见问题

■ 关于取卵后

取卵后会有后遗症吗？

部分冻卵后女性会有不同程度术后反应。（如：水肿、体重上升、腹胀等...）

任何手术都会出血、感染的风险，台湾医疗冻卵技术已十分成熟，较少出现以上情况。

少于5%女性会因卵巢过度刺激，造成卵巢过度刺激症候群(OHSS),轻症者会于取卵后1-2周自然消退。

取卵后出现任何不适请告知诊所或回诊医师了解状况。



常见问题

■ 关于结婚证书验证

有借卵精需求之港澳人士需要办理结婚证书验证吗？

需要。

请到台北经济文化办事处(香港/澳门)网页预约文件验证。

No. A99108006169-001

駐多倫多台北經濟文化辦事處
茲證明本文件確經王大明簽字屬實

簽發日期：中華民國 108 年 08 月 01 日

TECO, Toronto

This is to certify that the Signature of Wang, DA-MING is authentic

Date of Issue: Aug-01-2019

By authorization

CHUANG, HSIN-KAI
DEPUTY DIRECTOR

OVERSEAS MISSION
SAMPLE

駐
外
館
處
驗
證
樣
張

*您是否曾持有港澳護照以外之旅行證照 是 否

「此為入境申請必填欄位，請如實填寫，如隱瞞重要事實，將不予許可。」

*證件選項

一般單次入出境許可證

* 中文姓名 / Name (請依護照或身分證上中文姓名以正體字據實輸入)	<input type="text" value="無"/>	* 英文姓/英文名 Last Name/First Name	姓 <input type="text" value=""/> <input type="text" value=""/>
* 護照號碼 / Passport No.	<input type="text"/>	* 身分證號碼 / ID No.	<input type="text"/>
* 護照效期 / Expire Date of Passport	<input type="text"/> 格式:yyyy/MM/dd 例:1980/01/01	* 生日 / Date of Birth	<input type="text"/> (若無出生月日請點選7月1日) 格式:yyyy/MM/dd 例:1980/01/01
* 性別 / Sex	<input type="radio"/> 男 <input type="radio"/> 女	* 職業 / Occupation	-- 請選擇職業 --
* 任職單位 / Work Section	<input type="text"/> 『請以繁體字填寫機關(單位)全名』	* 職稱 / Job Title	<input type="text"/>
* 出生地 / Place of Birth (請依護照上出生地據實勾選)	<input type="radio"/> 香港/HK <input type="radio"/> 澳門/Macao <input type="radio"/> 大陸/Mainland China <input type="radio"/> 台灣/Taiwan <input type="radio"/> 其他/Other	* 香港/澳門居民 / HK/Macao Resident	<input type="radio"/> 香港/HK <input type="radio"/> 澳門/Macao
* 申請人行動電話 / Mobile Phone	<input type="text"/> (請加註國碼/Country code included)	* 電子郵件信箱 / Email	qwert7278@gmail.com (已認證) 重新認證聯絡電子信箱
* 預定入境日期 / Expect Entry Date	<input type="text"/> 格式:yyyy/MM/dd 例:1980/01/01	* 預定入境機船班 / Expect Entry Flight / Vessel No.	<input type="text"/>
* 預定出境日期 / Expect Exit Date	<input type="text"/> 格式:yyyy/MM/dd 例:1980/01/01	* 預定出境機船班 / Expect Exit Flight / Vessel No.	<input type="text"/>
* 旅行目的 / Purpose of Visit	<input type="radio"/> 1.商務/Business <input type="radio"/> 2.求學/Study <input type="radio"/> 3.觀光/Sightseeing <input type="radio"/> 4.展覽/Exhibition <input type="radio"/> 5.探親/Visit Relative <input checked="" type="radio"/> 6.醫療/Medical Care <input type="radio"/> 7.會議/Conference <input type="radio"/> 8.就業/Employment <input type="radio"/> 9.宗教/Religion <input type="radio"/> 10.其他/Others <input type="text"/>		
* 居住地 / Home Address	<input type="text"/> (請以中文或英文填寫正確地址,勿用+-八(;)符號)		

其他常见问题

关于签证

港澳人士用网签可入台进行医疗项目吗？

可以。

申请网签时勾选 [医疗] 即可。

一般情况下填写完毕后30分钟内会核准签证。



联络我们

Line





Wechat



还有其他问题可以加我们的Line或微信联络

上面都有咨询师线上回复

 dasin0916@gmail.com

 +886 4 23206969

 台中市南屯区大进街449号