

大新生殖中心

Dashin Reproductive Center

大新婦產科診所成立於2013年8月1日，陳志宏院長擁有20多年豐富的生殖醫療治療經驗
成立迄今，帶領專業醫療團隊，以專業、精准、量身打造的助孕治療方式

院長的話



「大新」這個詞在中文中與「大心」同音，我們將其命名為「大新生殖中心」代表我們提供生殖醫療技術和溫暖的氛圍，在這裡人們可以輕鬆諮詢而無壓力。每個人都有不同的困擾，通過瞭解各位的情況來客制化治療計畫。我們很樂意幫助您們建立一個完整的家庭。

陳志宏

院長



醫師介紹

幫助你們共同解決問題的團隊
輕鬆無壓力的諮詢 · 個人化及彈性的精準療程



陳志宏
院長



謝溫國
副院長



謝昌興
醫師



楊登和
免疫專科醫師

高科技 生殖實驗室

實驗室使用全球市占率第一的丹麥進口培養箱K-system以及日本進口Astec培養箱，雙線培養系統提供胚胎最安全優質的生長環境。胚胎受精時使用紡錘體辨識技術確保卵子安全，搭配玻璃化冷凍以及胚胎雷射輔助孵化系統，並升級第三代試管PGT-A提供長期穩定高懷孕率!高活產率!



大新胚胎施團隊皆為國立大學研究所畢業專業人員，累積18年以上臨床胚胎培養經驗，每年皆達到國健署高活產率標準，已被核定為國內生殖技術人員訓練機構。

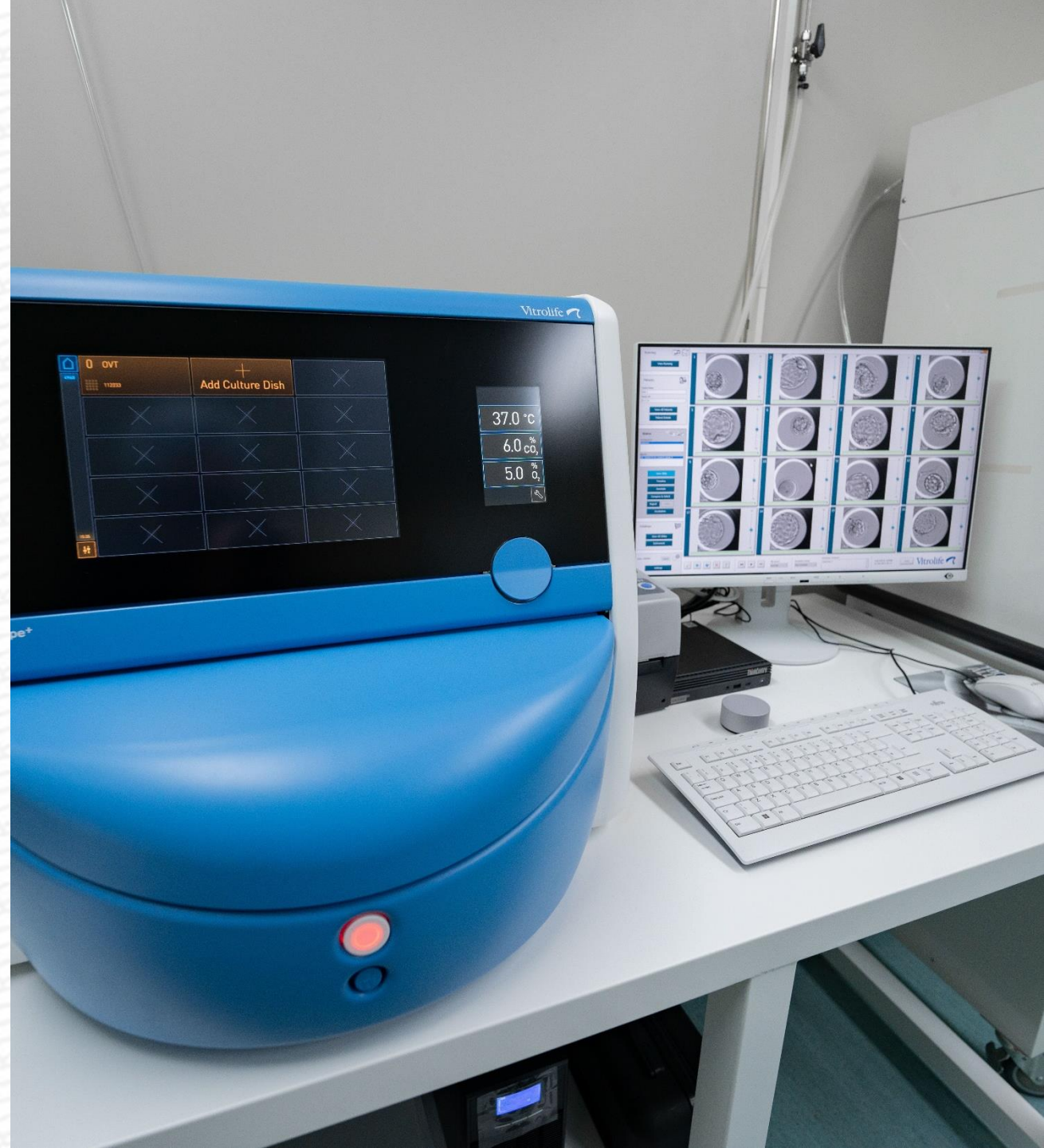

諮詢中心

我們將為每個人制定適合他們的懷孕計畫，並詳細解釋療程及流程的步驟。

在大新，我們擁有經過臺灣國民健康福利局認可的不孕症治療諮詢師，並且提供與不孕症相關的諮詢服務。

我們嚴格遵守個人資料的嚴格管理制度，確保在不孕問題諮詢過程中個人資訊的隱私。



治療內容



- 卵子提供
- 精子提供



- 著床前基因篩檢
(NGS PGT-A)
- 著床前基因診斷
PGT-M

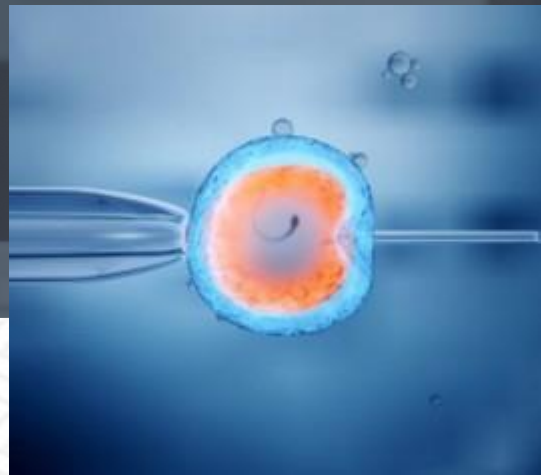

- ERA (子宮內膜
容受性檢測)
- 第三代試管



- 雪卵

雪卵

專人解釋流程,客製化療程時間

時間充裕者,可選擇逗留2星期,直至完成取卵程序並完成付款後,即可回國。

費用已包含首半年卵子冷凍費(由取卵日起計算)



步驟1：月經開始後的第3天：前來就診並進行誘導排卵。

步驟2：月經開始後的第11至12天，施打破卵針

步驟3：月經開始後的第13至14天：進行取卵手術。

雪卵費用說明

100,000~120,000 台幣 包含以下內容

誘導排卵及取卵

身體檢查評估費、排卵針劑/藥物、卵子監測費用

麻醉、卵子找尋、取卵手術

其他項目

VIP專案管理服務、綠色通道醫師看診、加贈精/卵/胚胎保存費(半年)

* 往後每年續凍費為 7,200 NTD/年



常見問題

■ 關於付款

付款怎麼付？

	金額前50%	金額後50%
A	第一趟以信用卡或現金支付 (VISA, Master Card, JCB)	第一趟來台後兩周內 以國際匯款付清
B	第一趟來台以現金全部支付	





常見問題

■ 關於取卵後

取卵後會有後遺症嗎？

部分凍卵後女性會有不同程度術後反應。(如：水腫、體重上升、腹脹等...)

任何手術都會出血、感染的風險，台灣醫療凍卵技術已十分成熟，較少出現以上情況。

少於5%女性會因卵巢過度刺激，造成卵巢過度刺激症候群(OHSS),輕症者會於取卵後1-2週自然消退。

取卵後出現任何不適請告知診所或回診醫師了解狀況。



*您是否曾持有港澳護照以外之旅行證照 是 否

「此為入境申請必填欄位，請如實填寫，如隱瞞重要事實，將不予許可。」

*證件選項 一般單次入出境許可證

* 中文姓名 / Name (請依護照或身分證上中文姓名以正體字據實輸入)	<input type="text" value="無"/>	* 英文姓/英文名 Last Name/First Name	姓 <input type="text" value=""/> <input type="text" value=""/> 名
* 護照號碼 / Passport No.	<input type="text"/>	* 身分證號碼 / ID No.	<input type="text"/>
* 護照效期 / Expire Date of Passport	<input type="text"/> 格式:yyyy/MM/dd 例:1980/01/01	* 生日 / Date of Birth	<input type="text"/> (若無出生月日請點選7月1日) 格式:yyyy/MM/dd 例:1980/01/01
* 性別 / Sex	<input type="radio"/> 男 <input type="radio"/> 女	* 職業 / Occupation	-- 請選擇職業 --
* 任職單位 / Work Section	<input type="text"/> 『請以繁體字填寫機關(單位)全名』	* 職稱 / Job Title	<input type="text"/>
* 出生地 / Place of Birth (請依護照上出生地據實勾選)	<input type="radio"/> 香港/HK <input type="radio"/> 澳門/Macao <input type="radio"/> 大陸/Mainland China <input type="radio"/> 台灣/Taiwan <input type="radio"/> 其他/Other	* 香港/澳門居民 / HK/Macao Resident	<input type="radio"/> 香港/HK <input type="radio"/> 澳門/Macao
* 申請人行動電話 / Mobile Phone	<input type="text"/> (請加註國碼/Country code included)	* 電子郵件信箱 / Email	qwert7278@gmail.com (已認證) 重新認證聯絡電子信箱
* 預定入境日期 / Expect Entry Date	<input type="text"/> 格式:yyyy/MM/dd 例:1980/01/01	* 預定入境機船班 / Expect Entry Flight / Vessel No.	<input type="text"/>
* 預定出境日期 / Expect Exit Date	<input type="text"/> 格式:yyyy/MM/dd 例:1980/01/01	* 預定出境機船班 / Expect Exit Flight / Vessel No.	<input type="text"/>
* 旅行目的 / Purpose of Visit	<input type="radio"/> 1.商務/Business <input type="radio"/> 2.求學/Study <input type="radio"/> 3.觀光/Sightseeing <input type="radio"/> 4.展覽/Exhibition <input type="radio"/> 5.探親/Visit Relative <input checked="" type="radio"/> 6.醫療/Medical Care <input type="radio"/> 7.會議/Conference <input type="radio"/> 8.就業/Employment <input type="radio"/> 9.宗教/Religion <input type="radio"/> 10.其他/Others <input type="text"/>		
* 居住地 / Home Address	<input type="text"/> (請以中文或英文填寫正確地址,勿用+-八(;)符號)		

其他常見問題

關於簽證

港澳人士用網簽可入台進行醫療項目嗎？

可以。

申請網簽時勾選 [醫療] 即可。

一般情況下填寫完畢後30分鐘內會核准簽證。



聯絡我們

WhatsApp





Wechat



還有其他問題可以加我們的Line或微信聯絡

上面都有諮詢師線上回復

 dasin0916@gmail.com

 +886 4 23206969

 台中市南屯區大進街449號